

応募
締切

6

Mon
29

移住コーン! 黒姫で、特別なひと夏。

BLUE BERRY

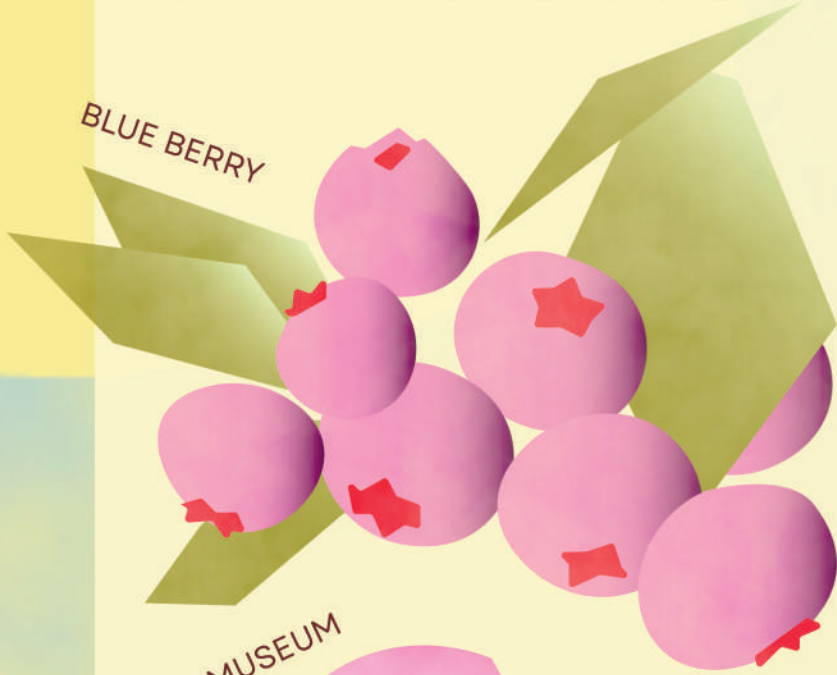

2026
SUMMER
July 11th



FAIRY TALE MUSEUM



FERRY RIDING

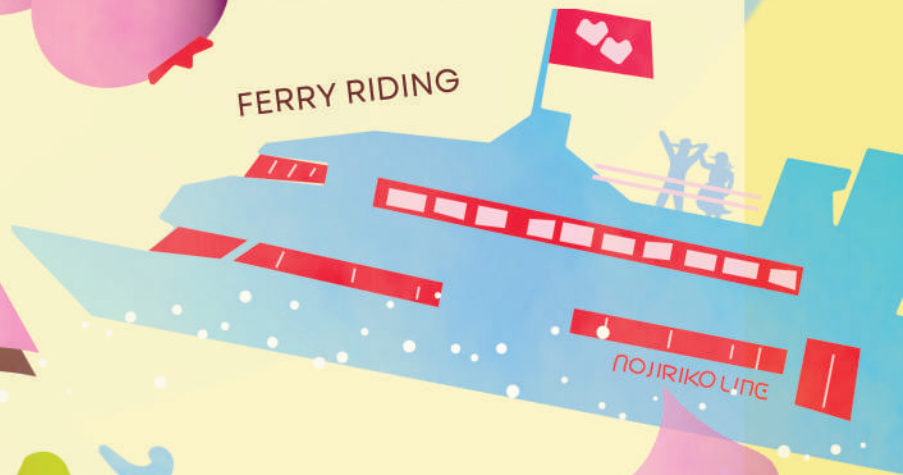

MOUNTAIN VIEW



SOFT CREAM



参加条件

年齢35歳～49歳の独身男女

男性 | 事前セミナー参加者優先・信濃町枠あり

女性 | 長野県上水内郡信濃町への移住に興味があり結婚を真剣に考えている独身者

募集人数

男女各12名

参加費

5,000円 体験料・ランチ代込

【申込方法】 右のQRコードからお申込みください

【申込期間】 2026年5月11日(月)～6月29日(月)

※ 先着順ではありません。申込多数の場合は抽選となります。



7.11 SAT

10:10-17:00

Shinanomachi NAGANO

信濃町移住に興味があり結婚を真剣に考えている独身男女を対象としたイベントです。
青空の下、緑豊かな野尻湖や黒姫童話館での特別な一日。深呼吸したくなるような大自然が、素敵な出会いを後押ししてくれます。

黒姫で、特別なひと夏。

日時 2026 7.11(土) AM 10:10~

集合場所 黒姫駅 改札前 (9:59着)
車でお越しの方は「童話の森ギャラリー」に集合

募集人数 男女各12名
先着順ではありません。申込多数の場合は抽選となります。

参加条件 年齢35歳~49歳の独身男女

男性 | 事前セミナー参加者優先・信濃町卒あり
女性 | 信濃町移住に興味があり結婚を真剣に考えている独身者

参加費 5,000円

※ 野尻湖遊覧船乗船・ブルーベリー収穫体験・ソフトクリーム・お弁当等を含む

注意事項 ブルーベリー収穫体験をします。
ハイキングのような靴、服装だと安心です。



野尻湖一周遊覧船



黒姫童話館



ブルーベリーソフトクリーム

スケジュール

- 10:00 黒姫駅 お迎え (9:59着)
- 10:10- 受付 童話の森ギャラリー
- 10:30- はじまりの会
アイスブレイク
- 11:30- 野尻湖遊覧船乗船
船内でランチ
- 12:45- ブルーベリー収穫
&ソフトクリーム
- 14:00- 1対1トークタイム
童話の森ギャラリー
- 15:00- 黒姫童話館 見学
- 15:30- フリータイム
飲み物&デザート
- 16:30- マッチングタイム
おわりの会
- 17:00 解散 黒姫駅 送迎 (17:43着)

おすすめポイント!!

自然の中で素直な気持ちで交流できる

アクティビティだから会話が自然に生まれる

都会ではない静かな場所で、
お互いの魅力を感じられる環境

遊覧船や収穫体験、童話館見学を通じて、
会話のきっかけがたくさん!

35歳~49歳対象の婚活イベントなので、
生活や価値観が近い人と出会える安心感

男性向け事前セミナー

日時: 6月27日(土) 13:00~ (受付12:30)

場所: 信濃町公民館 富士里支館 2階 大会議室 (駐車場あり)
長野県上水内郡信濃町大井1372-1

講師: マリッジサポートしなの 結婚相談員 横山 祐子

婚活イベントの基本的な心構え、「服装」「会話」「アピール方法」「こんな時どうしたらいいの?」等のアドバイス等を丁寧にお伝えします。セミナーに参加すると当日はリラックスできるのにおすすめです。イベント応募多数の場合は抽選となりますが、セミナー参加者を優先とします。皆様のご参加をお待ちしています!



マリッジサポートしなの

☎ 070-9325-6222

信濃町役場 総務課まちづくり企画係
026-255-1007
土日祝日除く平日8:30~17:15



町公式ページ

自然の中で新しい出会いを楽しみながら、充実した時間を過ごせるイベントです。当日はスタッフがしっかりサポートしますので婚活初心者の方も安心してご参加ください。特別な一日を一緒に作りませんか。

主催 | 信濃町 共催 | 婚活de八ヶ岳推進委員会