写真を通じて 素敵な恋を探してみませんか？

恋活イベント
-縁（えん）を映（うつ）す-
at OBUSE

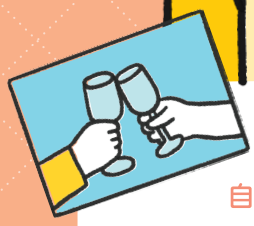

スマホカメラを使って、美術的な視点で写真を撮ってみよう。
自分や相手の魅力を物や風景の写真で表現し、交流を深めていくワークショップです。
１対１のお見合いタイムやフリートークの時間もあります。

日 に ち ／ **令和５年 11月 26日（日）14:30～17:00（受付 14:00～）**

会　　場 ／ OBUSE花屋（フローラルガーデンおぶせ内｜小布施町大字中松 506-1｜TEL 026-247-1187）

講　　師 ／ 林 英恵さん
（清泉女学院大学非常勤講師：アートディレクター兼デザイナー
写真撮影、写真表現をするユニット「SIROKURO」所属）
SIROKURO HP

対 象 者 ／ 男性　30歳以上の小布施町在住または在勤の独身男性
女性　25歳以上の独身女性（住所不問）

募集人数 ／ 男女各 10人（計20人）

参 加 費 ／ **通常 2,000円　早割 1,500円（10月10日までの申込）**

申込締切 ／ 11月２日（木）

持 ち 物 ／ 通信のできるスマホまたはタブレット

OBUSE花屋の
スイーツの
お土産付き

恋活イベント
参加男性向け

私の魅力度ＵＰセミナー

婚活がうまくいかないとお悩みの男性、自分の魅力に気付きたい男性、是非ご参加ください！
身だしなみについての講座や自分を知るワークショップを通じ、
自身の魅力を磨き、『選ばれる自分になる』セミナーです。

日 に ち ／ **10月 21日（土） 10:00～12:00（受付 9:30～）**

会　　場 ／ 千年樹の里健康福祉センター（小布施町大字小布施 860-イ）

講　　師 ／ 色と香りのスタイル診断Drop浦野 法子さん（カラーコーディネーター）

対 象 者 ／ 30歳以上の小布施町在住または在勤の独身男性
『恋活イベント ～縁を映す～』参加予定の男性優先

募集人数 ／ 男性 10人

参 加 費 ／ 無料

申込締切 ／ 10月15日（日）

浦野法子さん
Instagram
@DROP1616

小布施町社会福祉協議会（小布施町大字小布施 860-イ）
TEL 026-242-6665　FAX 026-242-6696

申込は裏面へ

参加ご希望の方は、用紙を全てご記入の上、FAX、持参、郵送にて申込書を提出するか、
Googleフォーム（左記QRコード）から申込みください。

小布施町社会福祉協議会（住所：小布施町大字小布施860-イ）

FAX 026-242-6696

申込フォーム

恋活イベント

-縁（えん）を映（うつ）す-

開催日／令和5年11月26日（日）

■ 参加申込書【早割申込締切 9月20日～10月10日／通常申込締切 10月11日～11月2日】

ふりがな			
氏　名			
住　所	〒		
連絡のつく電話番号			
メールアドレス			
生年月日	昭・平　年　月　日生	年　齢	歳
会場までの交通手段	車・電車・そのほか（　）		
*イベント詳細通知方法	郵送・メール	勤務地市町村名	
私の魅力度UPセミナーの参加	【男性のみ】　参加・不参加		

*参加者決定者には、追って詳細案内ならびに参加費についての案内を通知いたします。

1. ご記入いただいた情報は、当イベントのみで利用し、それ以外の目的で利用することはございません。
2. イベントでアルコールの提供はありません。
3. 安心・安全なイベント運営のため、当日受付時に身分証明書（運転免許証等）の提示をいただきます。
4. キャンセルの場合は、お早めにお申し出ください。11月17日（金）以降からキャンセル料（100%）が発生します。ご了承ください。